

Verwaltung der Mailbox

Um Ihre Mailbox zu verwalten rufen Sie Ihre Internetseite über den Port 8443 auf.
(http://www.ihre_domain.ch:8443).

Sie werden automatisch auf die Administrationsseite des Internet-Servers umgeleitet
(<https://amadeus.sui-inter.net:8443>)

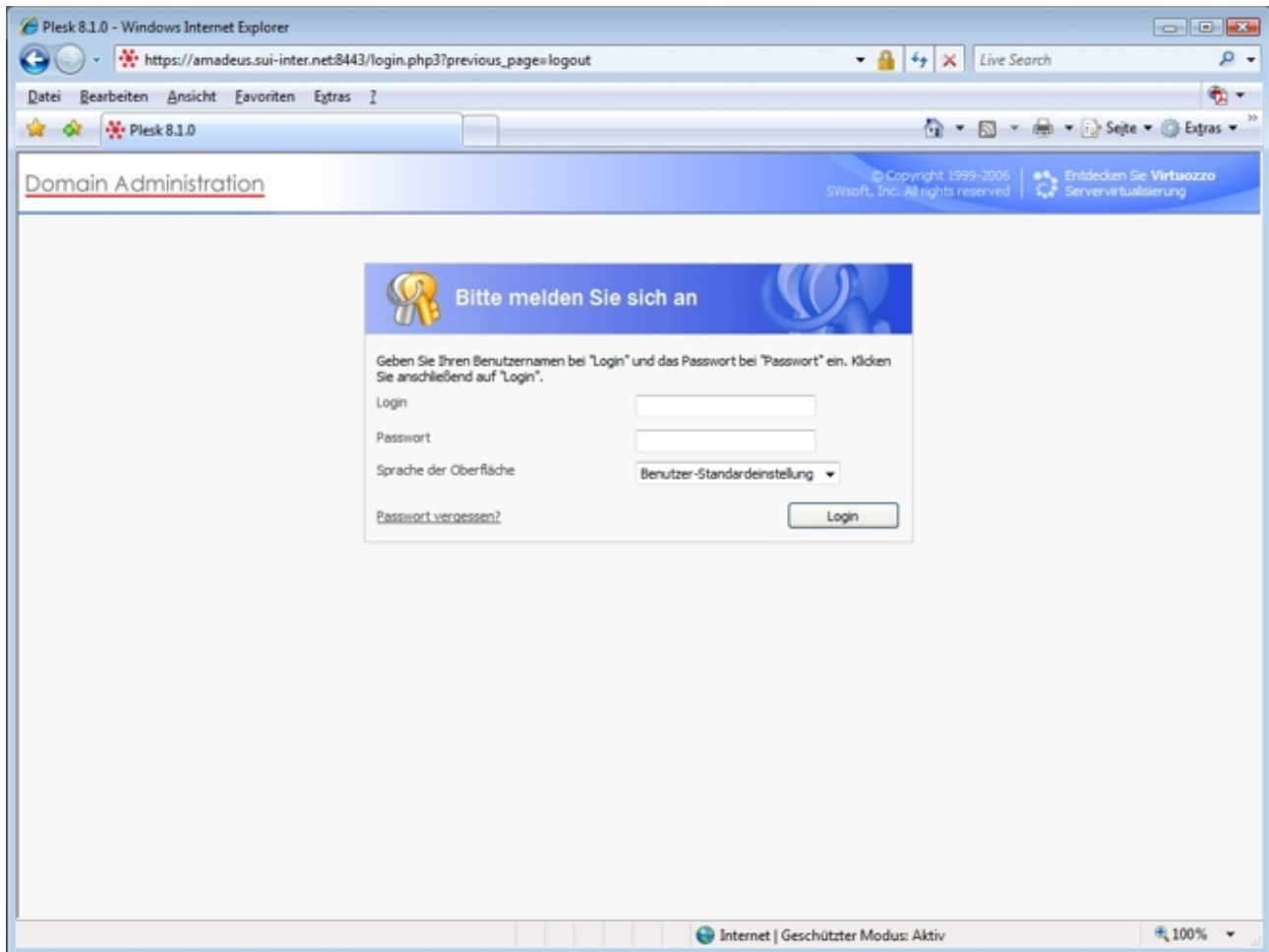

Im Login-Bildschirm geben Sie im Feld „Login“ Ihre komplette Email-Adresse und im Feld „Passwort“ Ihr Passwort ein. Bestätigen Sie Ihre Eingaben mit dem Knopf „Login“

Der Start-Bildschirm

Plesk 8.1.0 - Windows Internet Explorer
https://amadeus.sui-inter.net:8443/?previous_page=login_up

File Edit View Favorites Extras

Plesk 8.1.0

somdataservice
buchserstrasse 34 · postfach · ch-5001 aarau · 062 823 32 85 · info@somdata.ch

© Copyright 1999-2006 SWsoft, Inc. All rights reserved. Entdecken Sie Virtuozzo Servervirtualisierung. Abmelden

mailboxname@ihre_domain.ch

Plesk-News
Was ist neu in Plesk 8.1? [Gesamte Liste der Änderungen anzeigen](#)

MOBILE-IMP-SUPPORT
Mobile IMP ist eine Erweiterung für Horde-Web-Mail für den Zugriff auf Web-Mail über mobile Geräte wie WAP-fähige Telefone oder PDAs. Es bietet grundlegende IMP-Funktionen, z.B. das Anzeigen und Durchsuchen der Mailbox sowie das Anzeigen, Löschen, Beantworten, Weiterleiten und Erstellen von E-Mails.
[Mehr erfahren](#)

Tools
Einstellungen Berechtigungen Mailbox Weiterleiten Mailgruppe Gruppen Autoresponder Webmail

Info
Control Panel-Zugriff An
Weiterleiten Aus
Mailgruppe Aus
Antivirus E-Mail-Prüfung Deaktiviert
Mailbox An
Autoresponder Aus
SpamAssassin Aus

E-Mail-Alise
Nr. E-Mail-Alise

Powered by SWSOFT
© Copyright 1999-2006 SWsoft, Inc. All rights reserved.

Internet | Geschützter Modus: Aktiv 100%

Beachten Sie, dass sie zu jeder Auswahl im linken Bildschirmbereich Hilfe aufrufen können.

Einstellungen

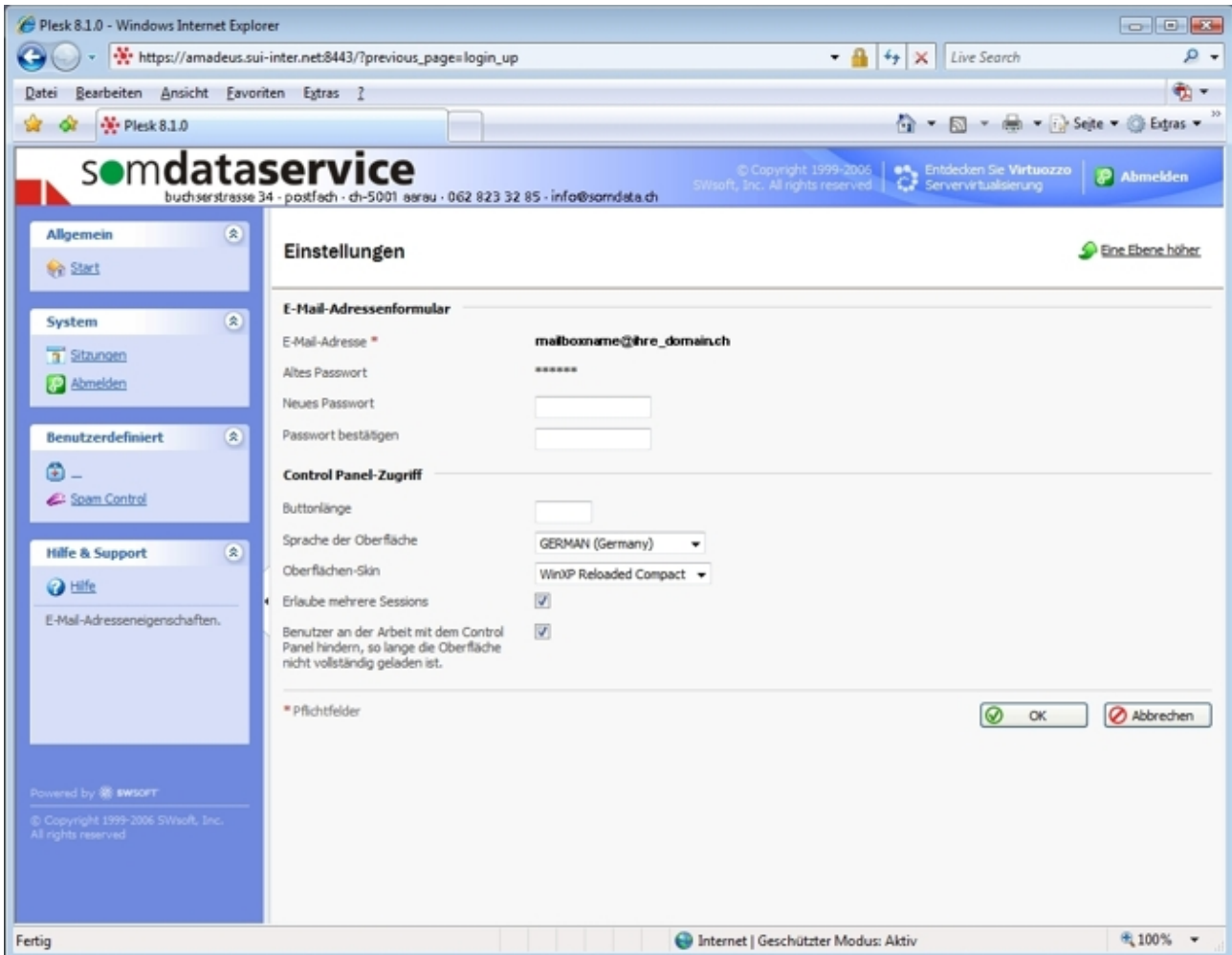

Plesk 8.1.0 - Windows Internet Explorer
https://amadeus.sui-inter.net:8443/?previous_page=login_up

somdataservice
buchserstrasse 34 · postfach · dh-5001 aarau · 062 823 32 85 · info@somdata.ch

© Copyright 1999-2006 SWsoft, Inc. All rights reserved. Entdecken Sie Virtuozzo Servervirtualisierung

Abmelden

Einstellungen [Eine Ebene höher](#)

E-Mail-Adressenformular

E-Mail-Adresse * **mailboxname@ihre_domain.ch**

Altes Passwort *****

Neues Passwort

Passwort bestätigen

Control Panel-Zugriff

Buttonlänge

Sprache der Oberfläche **GERMAN (Germany)**

Oberflächen-Skin **WinXP Reloaded Compact**

Erlaube mehrere Sessions

Benutzer an der Arbeit mit dem Control Panel hindern, so lange die Oberfläche nicht vollständig geladen ist.

* Pflichtfelder

Powered by SWSOFT
© Copyright 1999-2006 SWsoft, Inc. All rights reserved.

Fertig Internet | Geschützter Modus: Aktiv 100%

Sie können Ihr Passwort neu setzen, die Sprache und das Design der Webseite verändern.

Berechtigungen

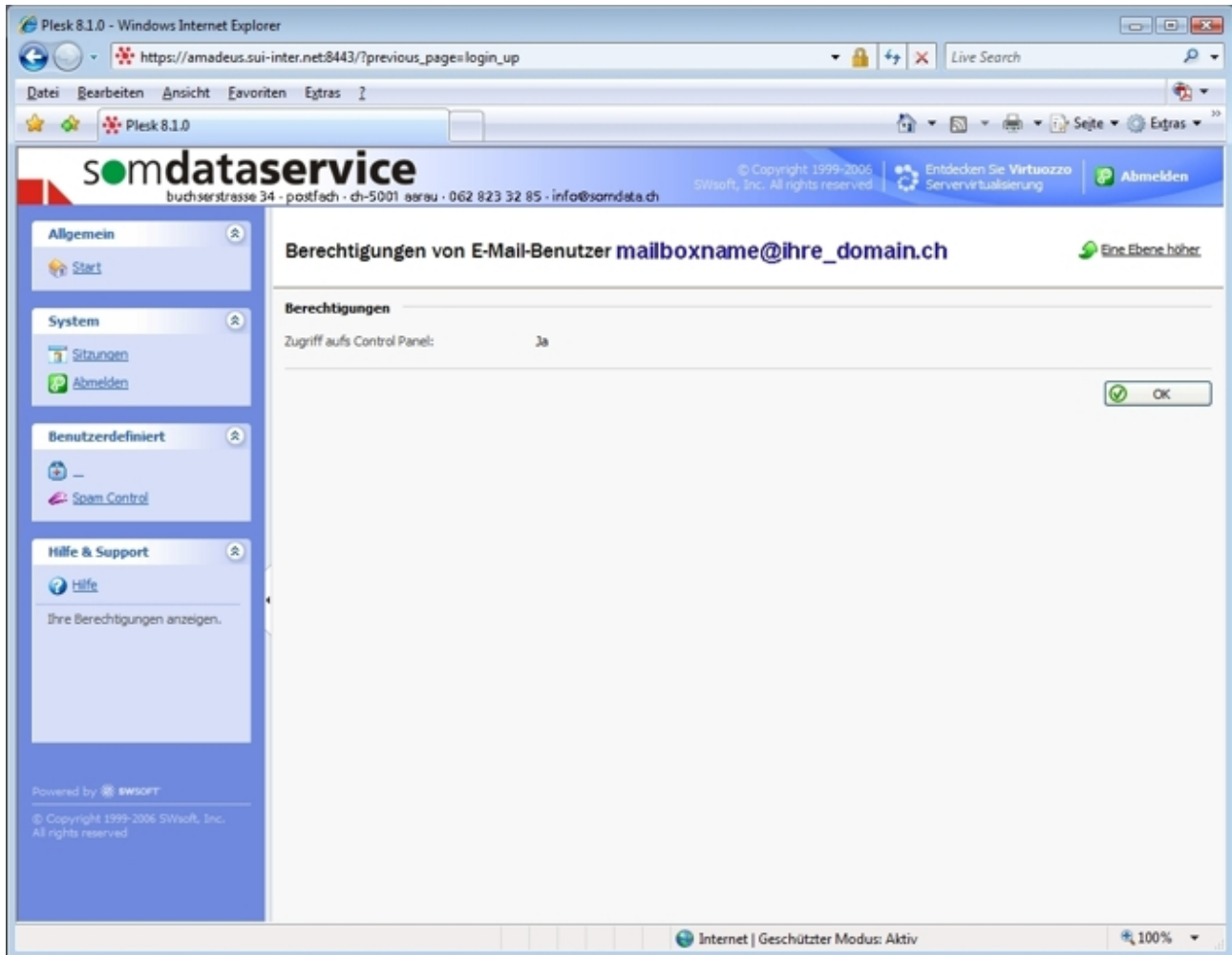

Zeigt Ihnen an, welche Berechtigungen Ihnen zurzeit zugeteilt sind.

Mailbox

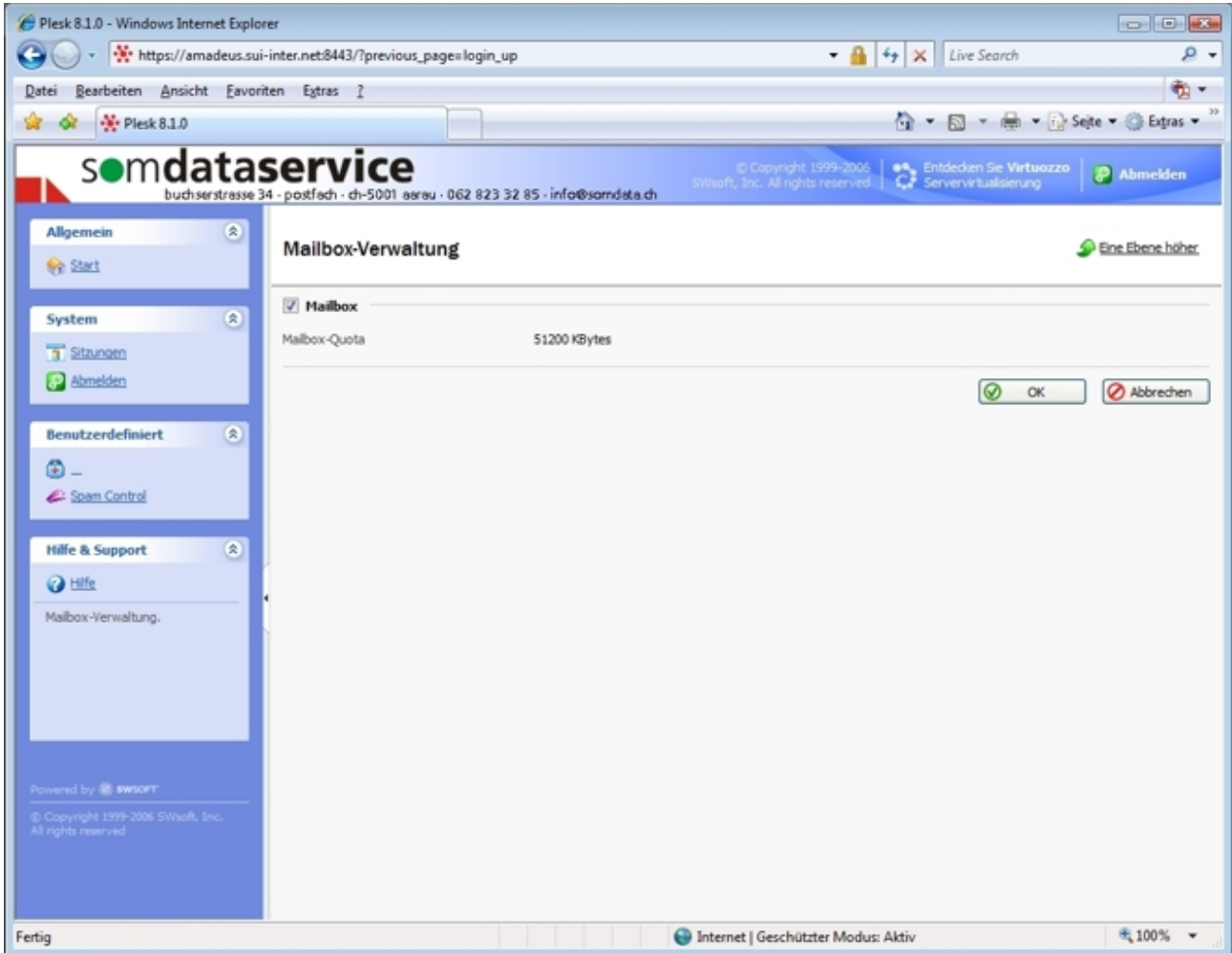

Zeigt Ihnen an, wie gross Ihre Mailbox ist. Ist die Mailbox-Quota erreicht, können Sie keine Emails mehr empfangen.

Zur Mailbox-Quota zählen alle Nachrichten, welche Sie in der Benutzeroberfläche Webmail sehen können.

Bei der Verwendung eines Email-Clients auf Ihrem PC werden in der Regel alle empfangenen Nachrichten vom Server gelöscht und lokal gespeichert.

Weiterleiten

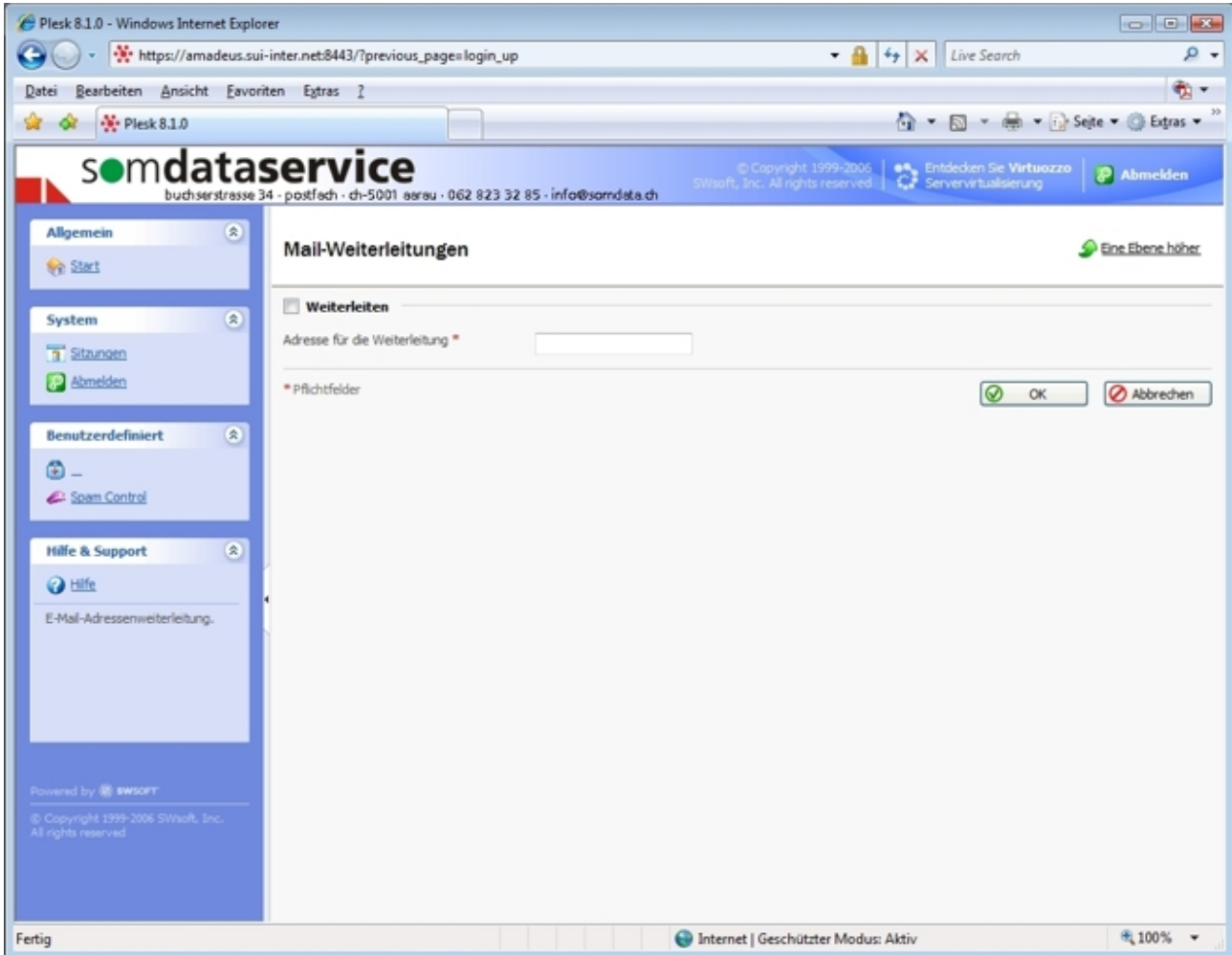

Wenn alle Nachrichten dieser Mailbox (Email-Adresse) an eine andere Email-Adresse weitergeleitet werden sollen, geben Sie hier die entsprechende Adresse für die Weiterleitung ein und markieren das Feld „Weiterleiten“.

Beachten Sie die Hinweise in der Hilfe

Mailgruppe

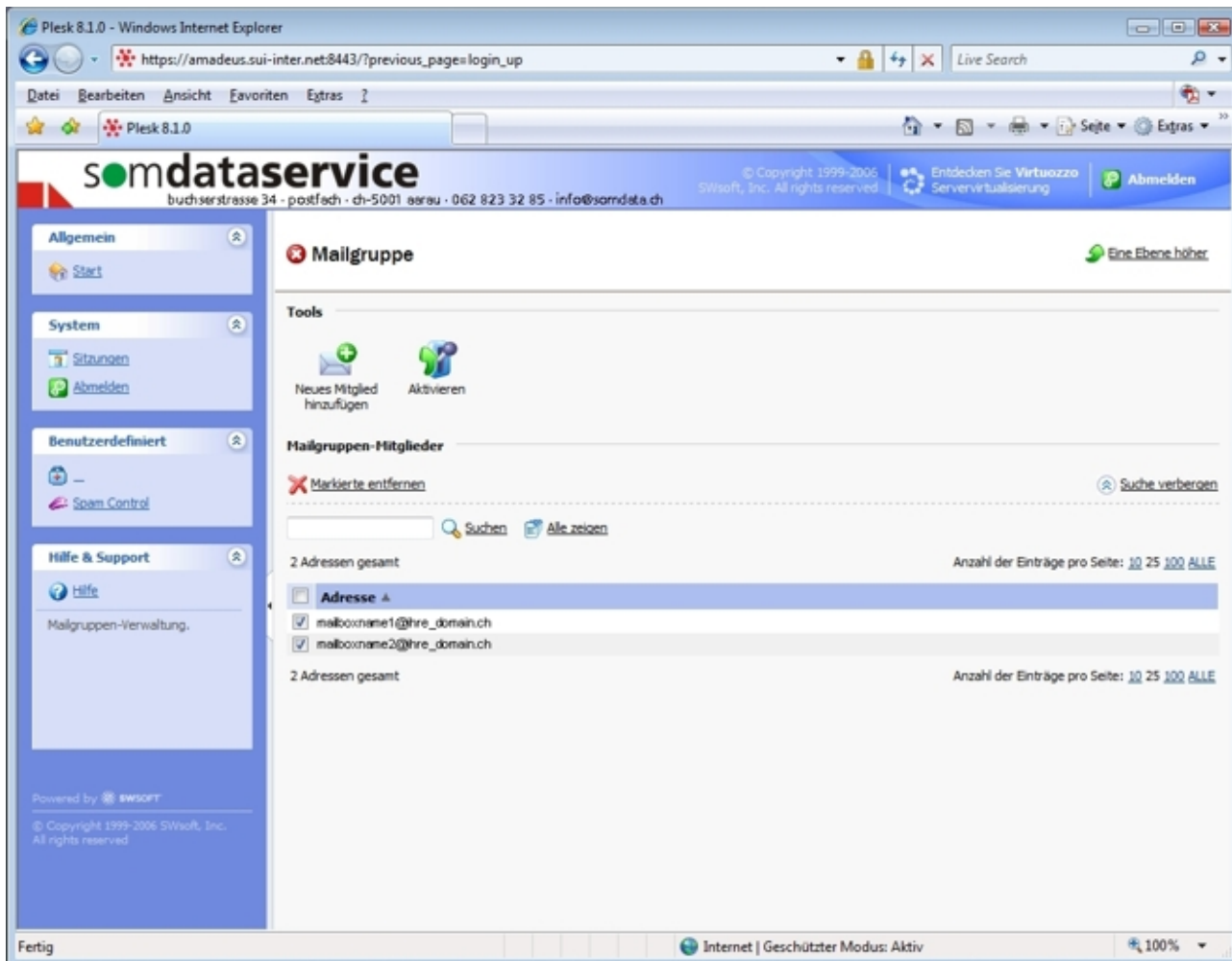

Sie können die von der Mailbox empfangenen Mitteilungen auch an verschiedene Email-Adressen weiterleiten lassen. Bearbeiten Sie hier die Empfänger.

Beachten Sie die Hinweise in der Hilfe

Gruppen

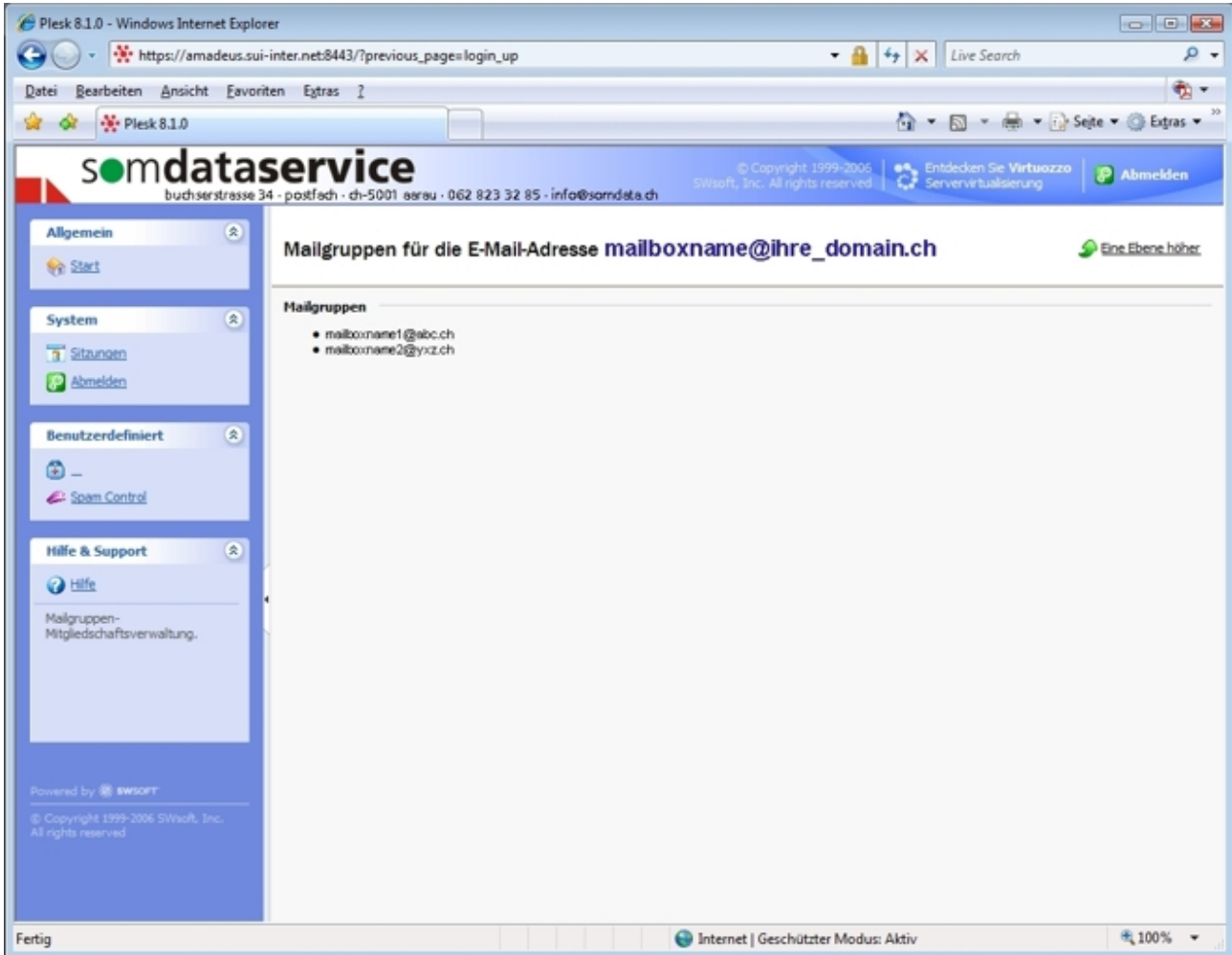

Mailgruppen für die E-Mail-Adresse mailboxname@ihre_domain.ch [Eine Ebene höher](#)

Mailgruppen

- mailboxname1@abc.ch
- mailboxname2@xyz.ch

Powered by  iWSOFT
© Copyright 1999-2006 iWSOFT, Inc. All rights reserved.

Fertig Internet | Geschützter Modus: Aktiv 100%

Die von Ihnen definierten Mailgruppen werden angezeigt.

Autoresponder

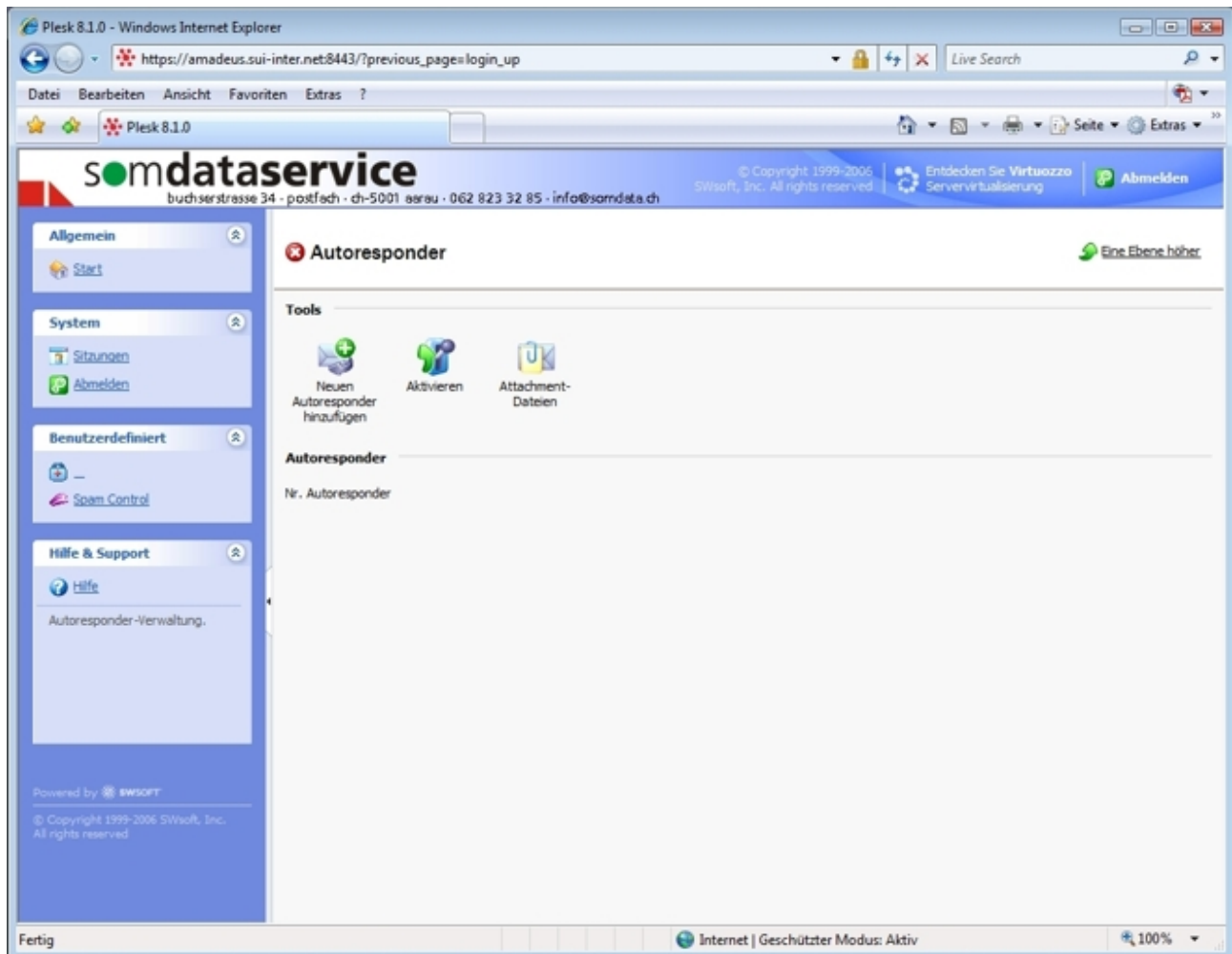

Sie können einen Autoresponder einrichten, aktivieren und deaktivieren.

Haben Sie einen Autoresponder aktiviert, wird dem Absender einer Mitteilung automatisch die von Ihnen definierte Mitteilung zugestellt.

Autoresponder sind z.B. sinnvoll, wenn Sie im Urlaub sind und keinen Zugriff auf Ihre Mailbox haben.

Beachten Sie die Hinweise in der Hilfe

Webmail

Starten Sie mit diesem Link die Benützeroberfläche „Webmail“, wo Sie Ihre Mails verwalten können.

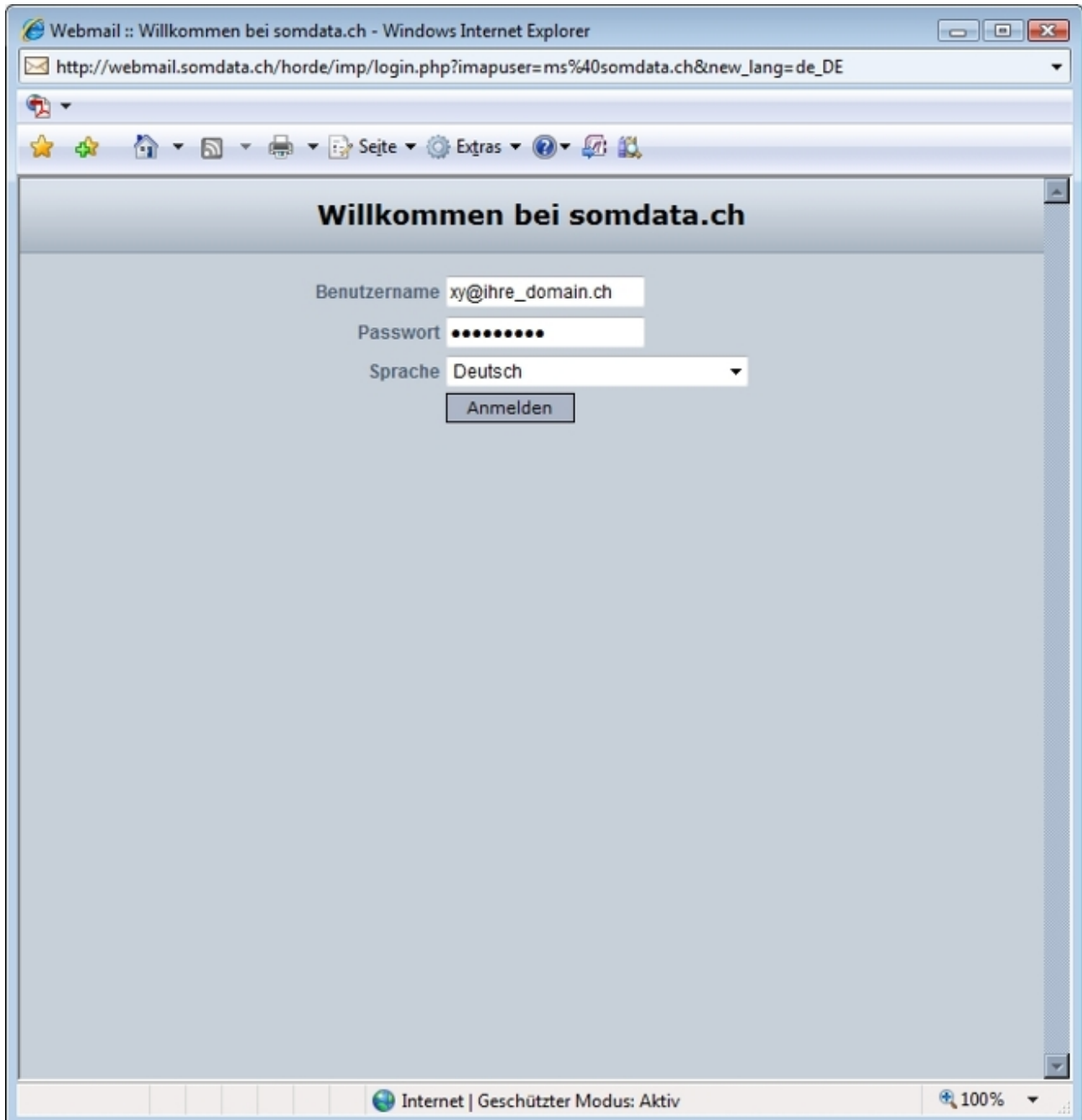

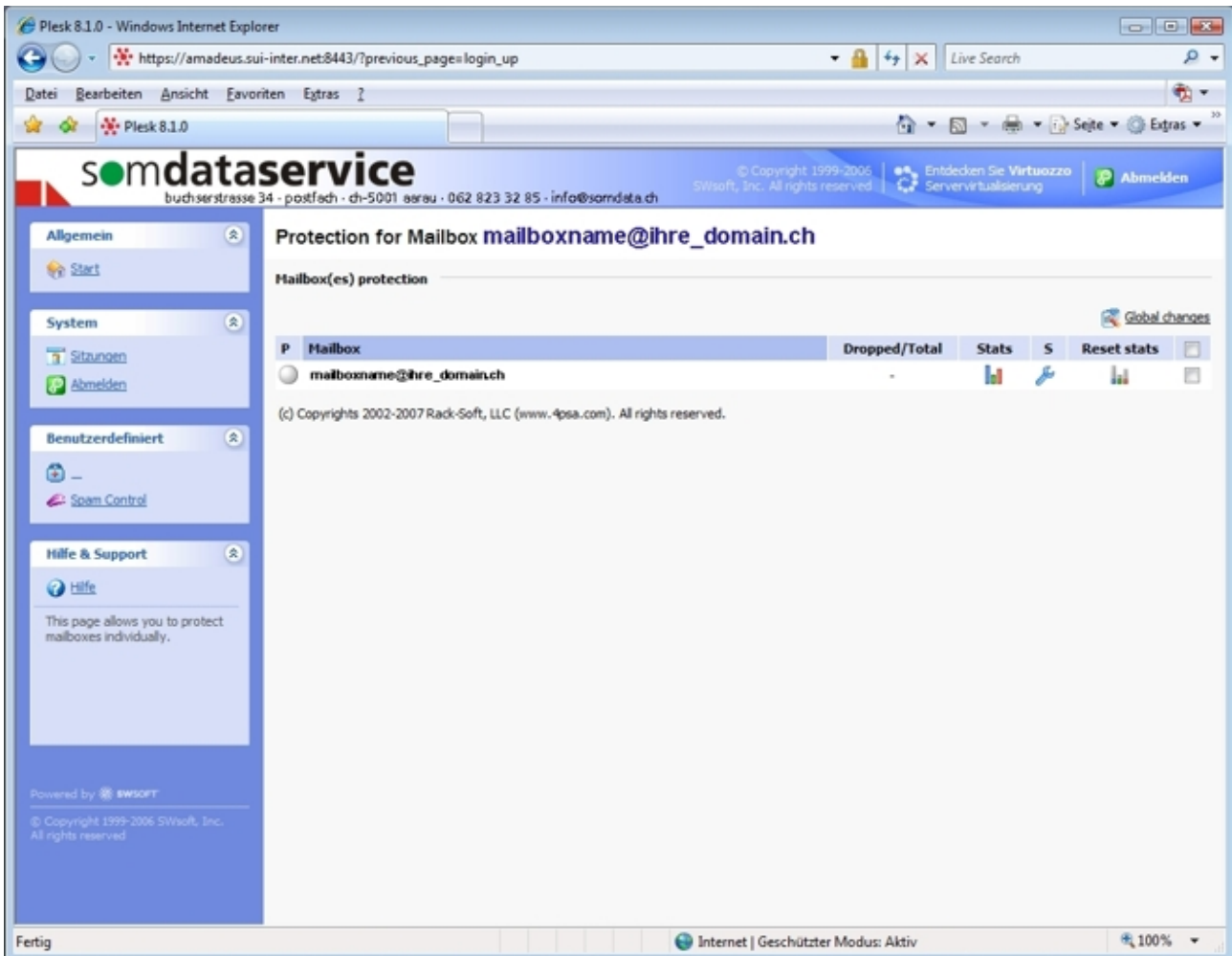

Spam Control

Protection for Mailbox **mailboxname@ihre_domain.ch**

Mailbox(es) protection

P	Mailbox	Dropped/Total	Stats	S	Reset stats
	mailboxname@ihre_domain.ch	-			

(c) Copyrights 2002-2007 Rack-Soft, LLC (www.4psa.com). All rights reserved.

Über Spam-Control können Sie beeinflussen, wie SPAM-Mails behandelt werden.

Mit dem Symbol „Schraubenschlüssel“ konfigurieren Sie Ihre Mailbox

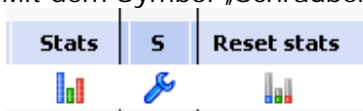

Als zusätzliche Massnahme zu den Realtime-Blacklists wird ein Analyse-System eingesetzt, welches den Header sowie Body der eingehenden E-Mails prüft und den einzelnen analysierten Punkten bestimmte Werte (auch Hits oder Score) zuordnet. Der Wert hängt von der Wahrscheinlichkeit ab, dass es sich um Spam handelt. Wie empfindlich das System reagiert, entscheiden Sie selbst. Ebenfalls definieren Sie selbst, was mit einer Nachricht passiert, die den Wert (Hits) übersteigt. Der Wert (Hits) kann von 0 - 1000 beliebig gesetzt werden ("Spam engine sensitivity". Eher konservative Werte wären z.Bsp. 8 - 10, ein Standardwert ca. 4 und ein eher aggressiver Wert 3.

Nun gibt es mehrere Möglichkeiten diese E-Mails zu bearbeiten:

1. Markierung ("Modify spam message subject" aktiviert)

Die Nachricht wird trotzdem an Sie weitergeleitet. Sie können diese jedoch sehr einfach mit einer lokalen Filterregel in Ihrem Mailprogramm weiterbearbeiten (z.Bsp. in den Ordner SPAM verschieben). Die Filterregel können Sie aufgrund des angepassten Titels ohne grossen Aufwand definieren. Die E-Mails erhalten alle folgenden Text vorangesetzt: *****SPAM***** (Text ist editierbar)

Ebenfalls enthält der Mail-Header folgende zusätzliche Tags (Beispiel):

```
X-Spam-Flag: YES
X-Spam-Checker-Version: SpamAssassin x.xx
X-Spam-Level: [Wert]
X-Spam-Status: Yes, hits<=5.0 required=4.0 tests=FORGED_RCVD_NET_HELO,
RCVD_NUMERIC_HELO,SARE_MSGID_EMPTY autolearn=no version=x.xx
X-Spam-Report:
```

[+ Detaillierter Report weshalb die Nachricht als Spam markiert wurde]

Der Wert wird mit der Funktion "Tag engine sensitivity" definiert. Die 2. Funktion "Drop engine sensitivity" definiert ab welchem Wert Mails direkt gelöscht werden sollen (Standardwert: 9), siehe auch Punkt 4.

2. Weiterleitung an spezielle Email-Adresse ("Forward spam to address" aktiviert)

Sie können die Spam-Mails auch an eine speziell dafür definierte Email-Adresse weiterleiten lassen.

3. Spam-Mails in IMAP Ordner speichern ("Save spam to IMAP folder" aktiviert)

Bei Einsatz von IMAP/Webmail besteht auch die Möglichkeit, die als Spam markierten Mails direkt in einem IMAP Ordner zu speichern.

4. Automatische Löschung ("Drop engine sensitivity")

Die Funktion "Drop engine sensitivity" definiert ab welchem Wert Mails direkt gelöscht werden sollen. Wenn Sie überhaupt keine Löschung wünschen, setzen Sie diesen Wert auf 1000 (Standardwert: 9).

Zusätzlich haben Sie die Möglichkeit gewisse Adressen bzw. ganze Domains in die Whitelist bzw. Blacklist zu setzen.

Um eine erweiterte massgeschneiderte Filterung durchzuführen, können Sie folgende 2 IMAP-Ordner erstellen und diese mit den entsprechenden Mails "füllen":

junk_learn (Spam)
ham_learn (Kein Spam)

Diese Ordner werden bei jeder Mailbox einmal täglich gescannt und danach in die Filterung miteinbezogen.

Beachten Sie die Hinweise in der Hilfe

Spam-Control konfigurieren

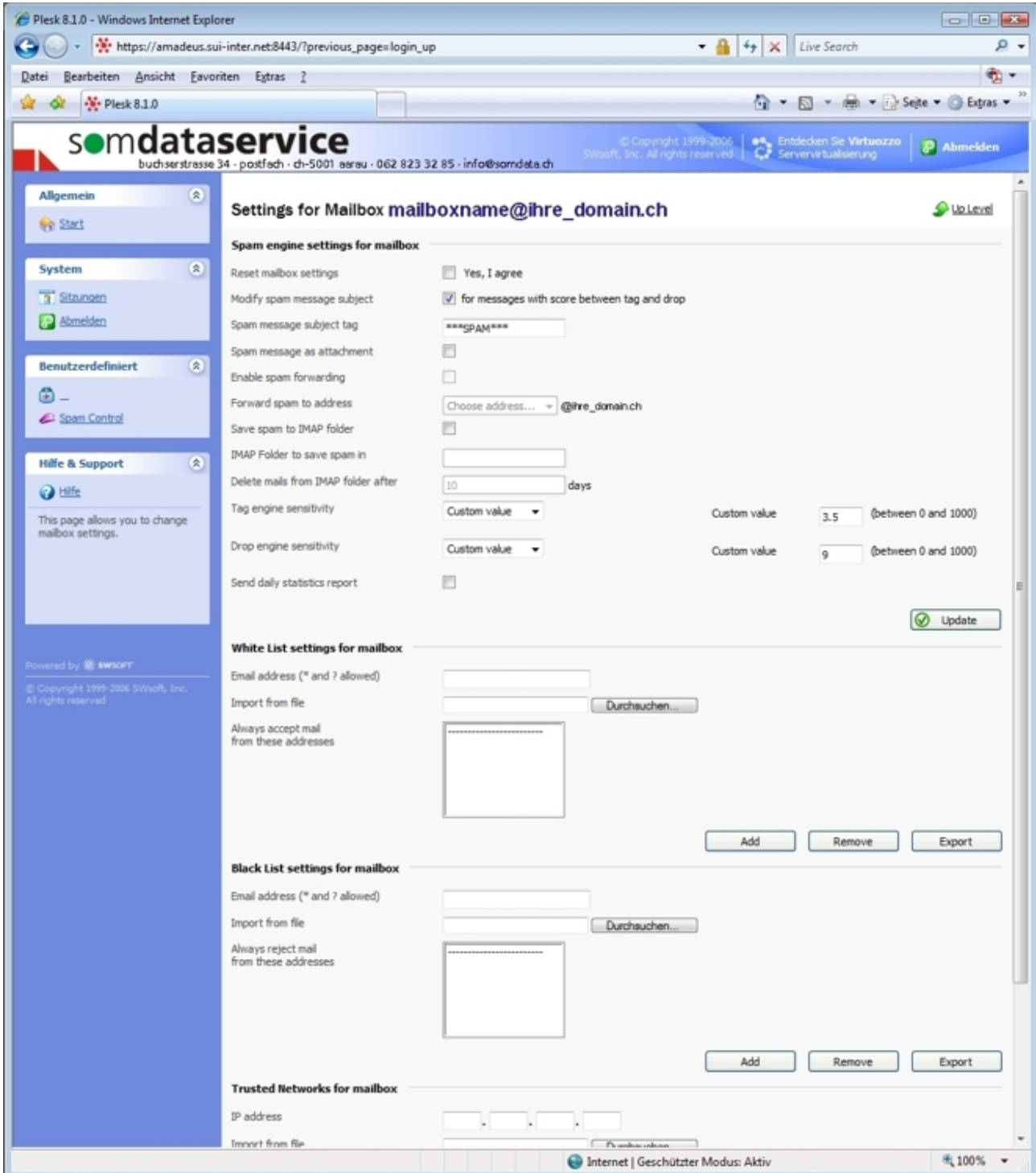

Beachten Sie die Hinweise in der Hilfe

Spam-Control globale Einstellungen

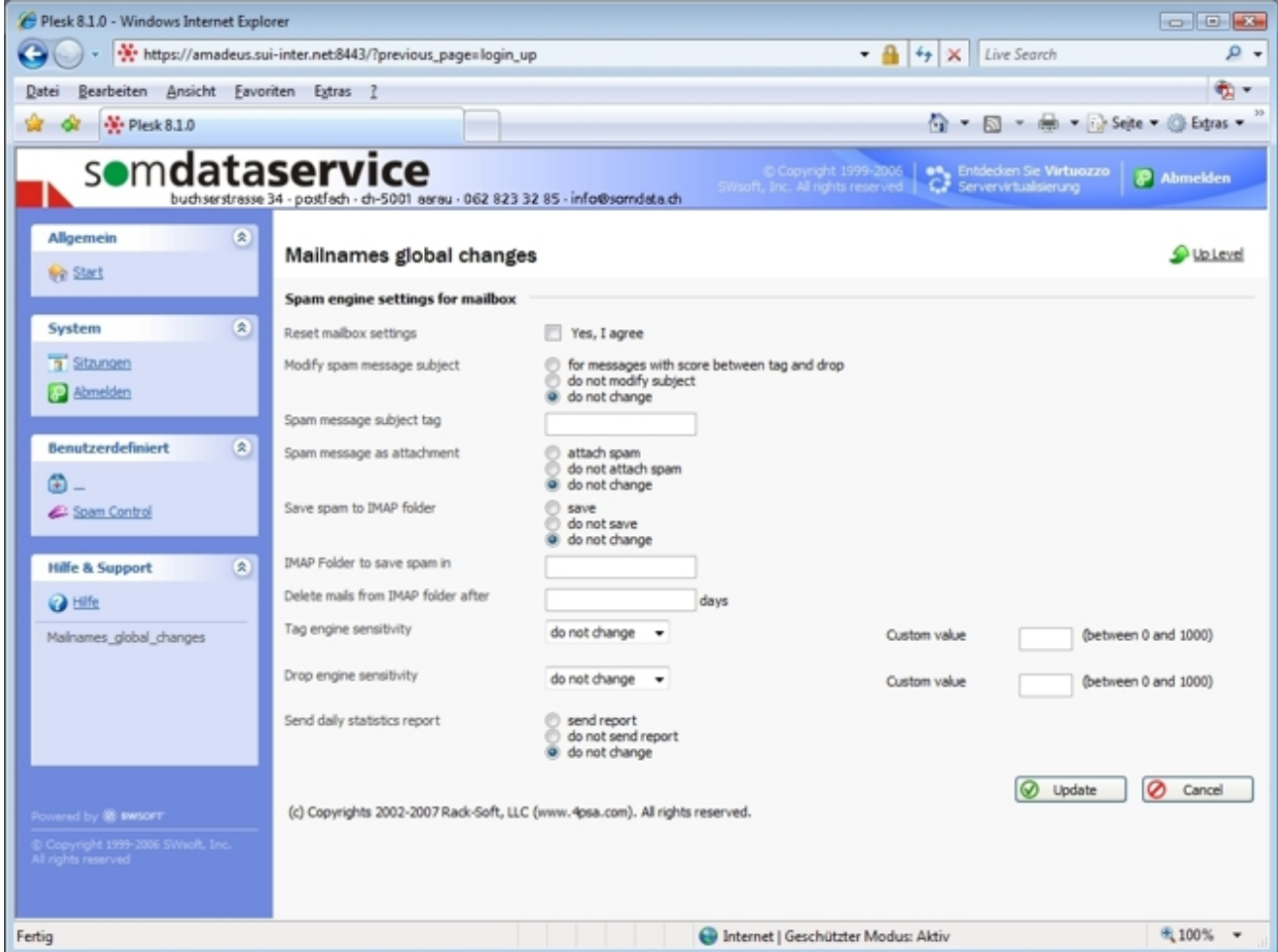

Plesk 8.1.0 - Windows Internet Explorer
https://amadeus.sui-inter.net:8443/?previous_page=login_up

somdataservice
buchsterstrasse 34 · postfach · ch-5001 aarau · 062 823 32 85 · info@somdata.ch

© Copyright 1999-2006 SVSoft, Inc. All rights reserved. Entdecken Sie Virtuozzo Servervirtualisierung. Abmelden

Mailnames global changes Up Level

Spam engine settings for mailbox

Yes, I agree

Reset mailbox settings

Modify spam message subject

for messages with score between tag and drop
 do not modify subject
 do not change

Spam message subject tag

Spam message as attachment

attach spam
 do not attach spam
 do not change

Save spam to IMAP folder

save
 do not save
 do not change

IMAP Folder to save spam in

Delete mails from IMAP folder after

Tag engine sensitivity

do not change

Custom value

Drop engine sensitivity

do not change

Custom value

Send daily statistics report

send report
 do not send report
 do not change

(c) Copyrights 2002-2007 Rack-Soft, LLC (www.4psa.com). All rights reserved.

Update Cancel

Fertig Internet | Geschützter Modus: Aktiv 100%

Beachten Sie die Hinweise in der Hilfe